2020 HOLLABRUNN - RASCHALA
Straße der Sudetendeutschen 21

STOCK.: EG

TOP: TOP 04

STAND: 11.11.2025

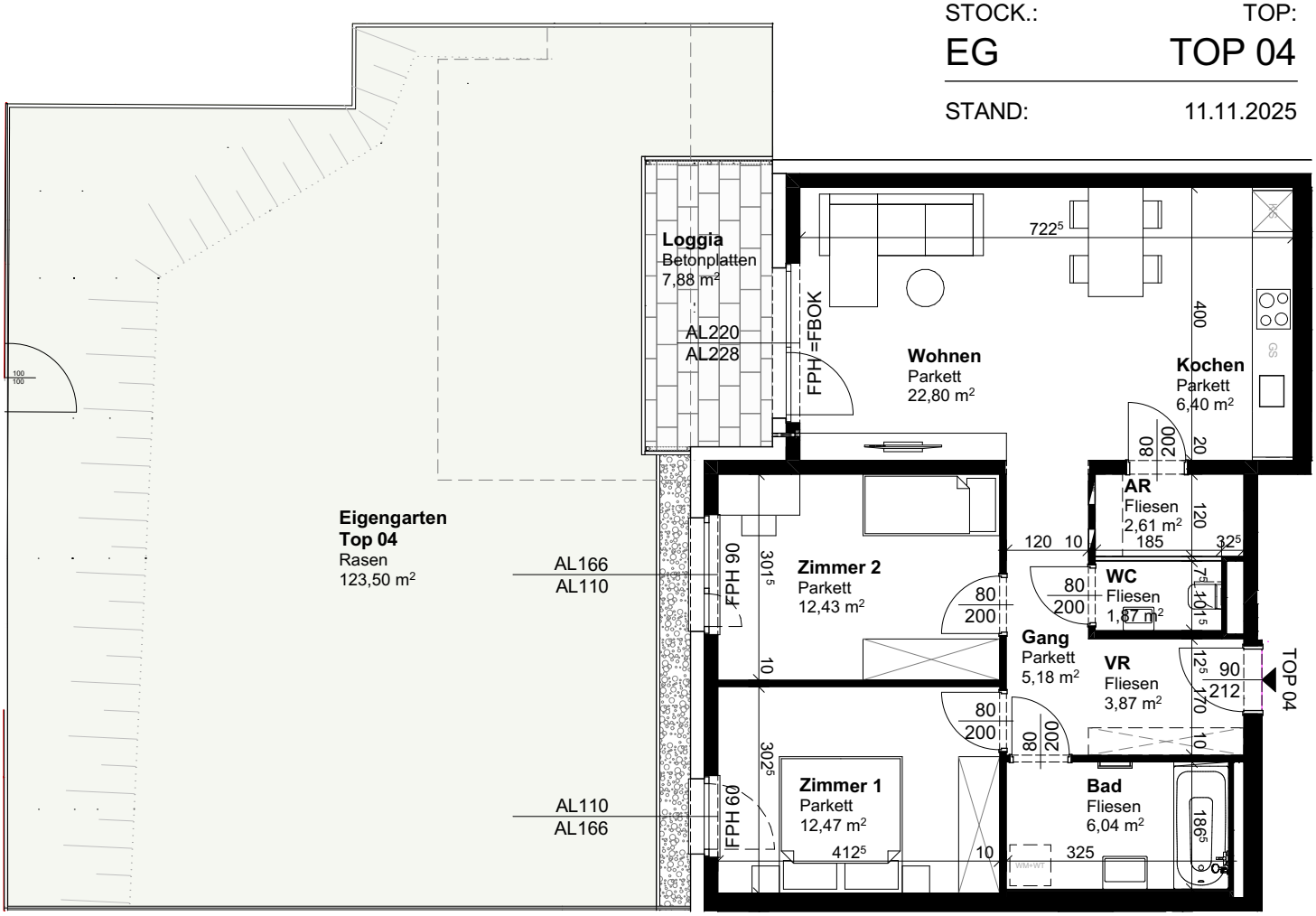

WOHNUNG:

WOHNFLÄCHE:	73,67 m²
LOGGIA:	7,88 m²
WOHNNUTZFLÄCHE:	**81,55 m²**
BALKON:	-
TERRASSE:	-
EIGENGARTEN:	123,50 m²

N

MASSSTAB: 1:100

Änderungen vorbehalten. Sämtliche Maße sind Rohbaumaße. Maßabweichungen sind möglich. Für Möblierung ist das Naturmaß zu nehmen. Die dargestellte Möblierung ist ein Gestaltungsvorschlag und nicht Teil der Ausstattung.

WOHNHAUSANLAGE HOLLABRUNN - RASCHALA
Straße der Sudetendeutschen 21

BAUTRÄGER:

AUFBAU Gemeinnützige Bau-, Wohnungs-, und Siedlungsgenossenschaft reg.Gen.m.b.H

Tuchlauben 8 / 6.Stock, A - 1010 Wien
TELEFON: +43 (0)1 533 72 38
HOMEPAGE: www.aufbau.at
MAIL: office@aufbau.at

PLANVERFASSER:

ARCHITEKTEN MAURER & PARTNER ZT GmbH

Kirchenplatz 3
2020 Hollabrunn